

BOLETIM DE MONITORAMENTO HIDROLÓGICO DE NÍVEL E CHUVA DIÁRIO

06/01/2018

Bacia	Data	Sub-Bacia	Código da estação	Município	Rio	Estação	Nível	Chuva	Condição
ATLÂNTICO, TRECHO NORTE/NORDESTE	06/01/18	Sub-bacia do Munim	33770000	Vargem Grande	Rio Iguará	IGUARÁ	145	62,6	Nível normal
			33730000	Vargem Grande	Rio Munim	MUNIM	22	25	Emergência seca
			33760000	São Benedito do Rio Preto	Rio Preto	SÃO BENEDITO	11	48,4	Emergência seca
		Sub-bacia do Itapecuru	33550000	Caxias	Rio Itapecuru	CAXIAS	42	0	Nível normal
			33590000	Codó	Rio Itapecuru	CODÓ	62	7	Emergência seca
			33661000	Cantanhede - Pirapemas	Rio Pitoró	PIRITORÓ II	86	16,4	Emergência seca
		Sub-bacia do Mearim	33290000	Bacabal	Rio Mearim	BACABAL	120	0,2	Emergência seca
			33273000	Joselândia	Rio Flores	JOSELÂNDIA	245	2,4	Alerta seca
			33281000	Pedreiras	Rio Mearim	PEDREIRAS II	160	1,2	Emergência seca
			33260000	Santa Vitória	Rio Mearim	SANTA VITÓRIA	41	6,4	Alerta seca
			33380000	Aratoí Grande	Rio Grajaú	ARATOÍ GRANDE	15	18,4	Emergência seca
			33321000	Grajaú	Rio Grajaú	GRAJAU II	0	0	Manutenção

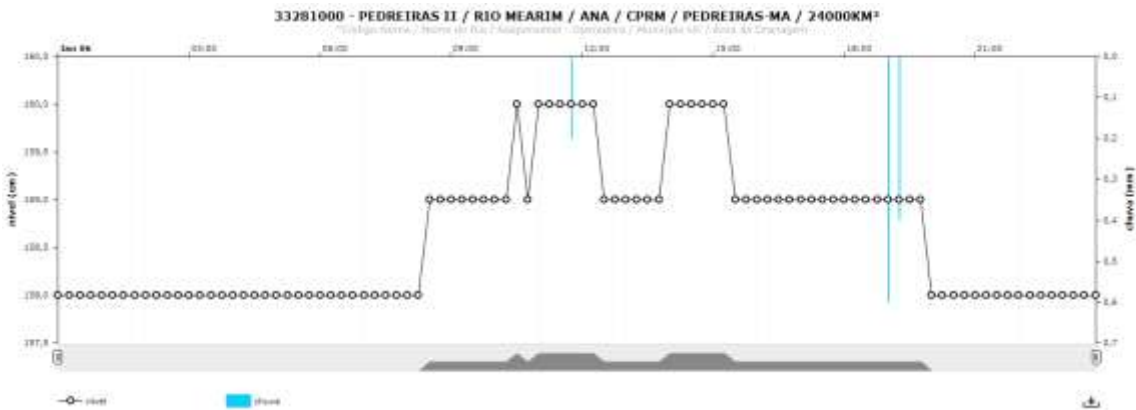
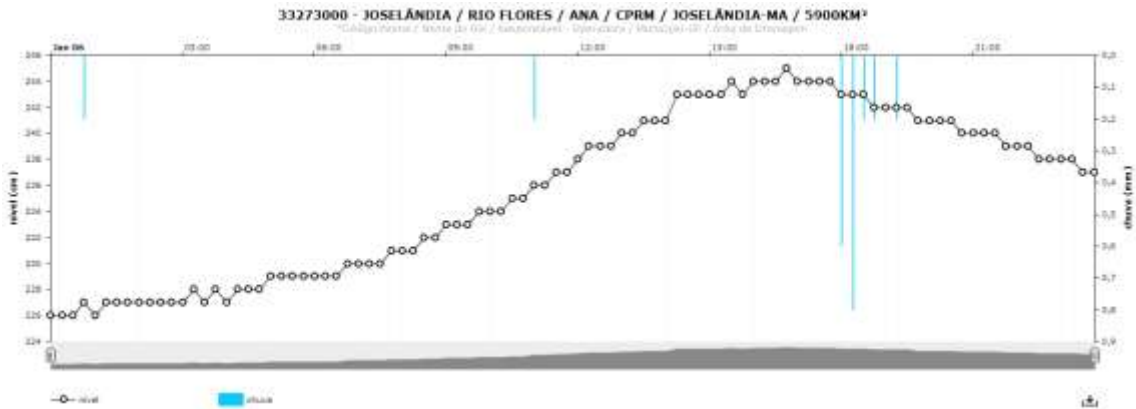
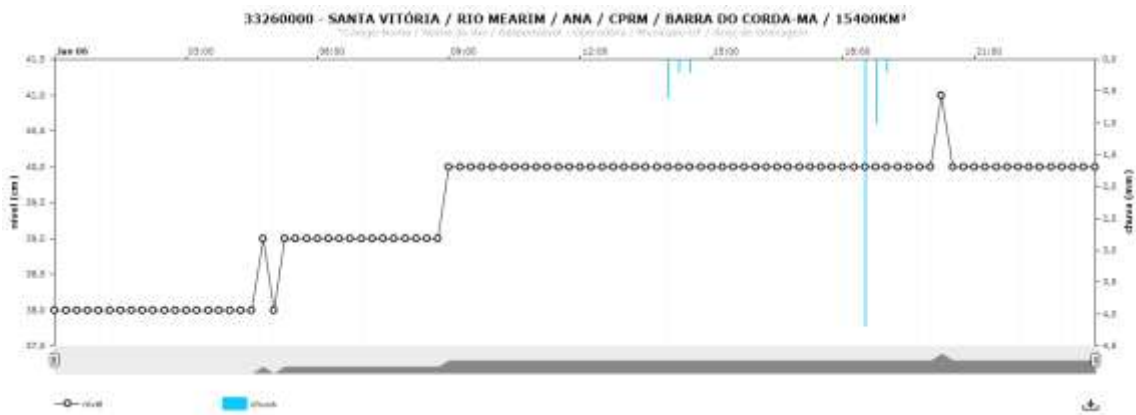

**33290000 - BACABAL / RIO MEARIM / ANA / CPRM / BACABAL-MA / 25500KM²**

\*Código-Número / Nome do Rio / Bacia-Contribuinte / Operadora / Município-UF / Área de Contribuição

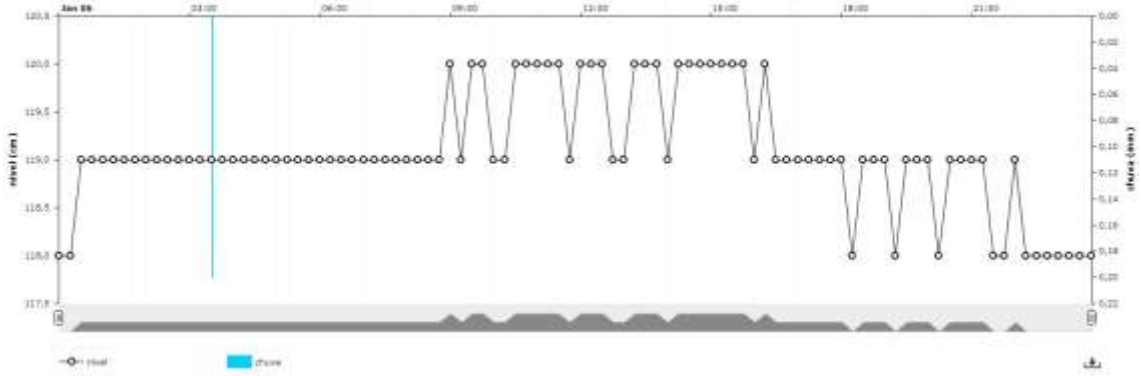

**33321000 - GRAJAU II / RIO GRAJAU / ANA / CPRM / GRAJAU-MA / 4510KM²**

\*Código-Número / Nome do Rio / Bacia-Contribuinte / Operadora / Município-UF / Área de Contribuição



**33380000 - ARATÓI GRANDE / RIO GRAJAU / ANA / CPRM / BELA VISTA DO MARANHÃO-MA / 20300KM²**

\*Código-Número / Nome do Rio / Bacia-Contribuinte / Operadora / Município-UF / Área de Contribuição

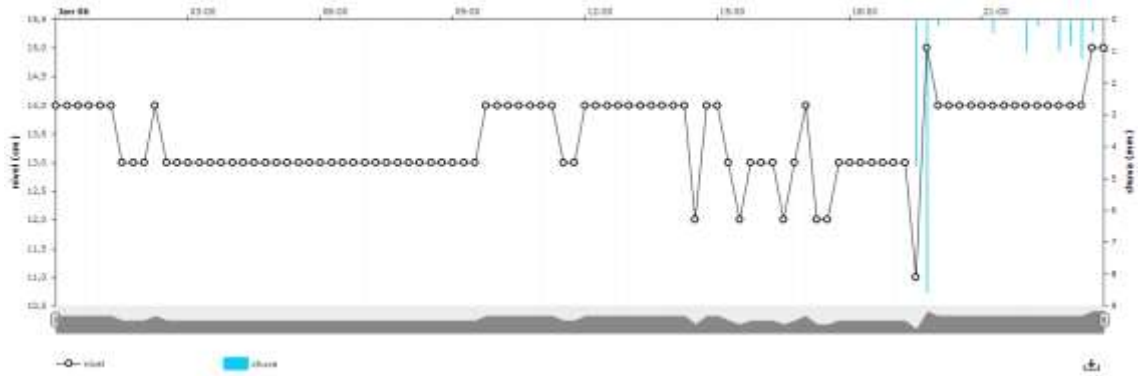

**33550000 - CAXIAS / RIO ITAPECURU / ANA / CPRM / CAXIAS-MA / 32700KM²**

\*Código-Número / Nome do Rio / Bacia-Contribuinte / Operadora / Município-UF / Área de Contribuição

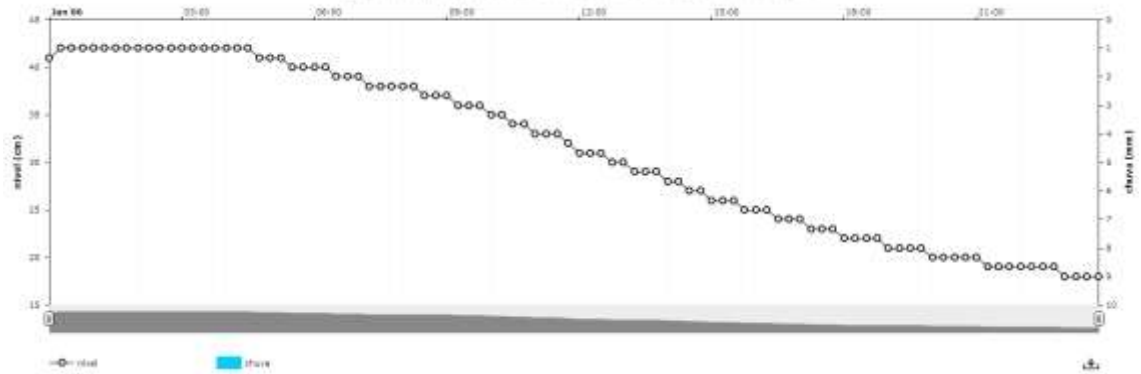

**33590000 - CODÓ / RIO ITAPECURU / ANA / CPRM / CODÓ-MA / 37200KM²**

\*Código-Número / Nome do Rio / Bacia-Contribuinte / Operadora / Município-UF / Área de Contribuição

