

BOLETIM DE MONITORAMENTO HIDROLÓGICO DE NÍVEL E CHUVA DIÁRIO

05/01/2018

| Bacia | Data | Sub-Bacia | Código da estação | Município | Rio | Estação | Nível | Chuva | Condição |
|----------------------------------|----------|------------------------|-------------------|---------------------------|---------------|---------------|-------|-------|-----------------|
| ATLÂNTICO, TRECHO NORTE/NORDESTE | 05/01/18 | Sub-bacia do Munim | 33770000 | Vargem Grande | Rio Iguará | IGUARÁ | 138 | 4,4 | Alerta seca |
| | | | 33730000 | Vargem Grande | Rio Munim | MUNIM | 20 | 0 | Emergência seca |
| | | | 33760000 | São Benedito do Rio Preto | Rio Preto | SÃO BENEDITO | -14 | 2,6 | Emergência seca |
| | | Sub-bacia do Itapecuru | 33550000 | Caxias | Rio Itapecuru | CAXIAS | 72 | 5 | Nível normal |
| | | | 33590000 | Codó | Rio Itapecuru | CODÓ | 62 | 0,6 | Emergência seca |
| | | | 33661000 | Cantanhede - Pirapemas | Rio Pitoró | PIRITORÓ II | 81 | 17,4 | Emergência seca |
| | | Sub-bacia do Mearim | 33290000 | Bacabal | Rio Mearim | BACABAL | 116 | 0 | Emergência seca |
| | | | 33273000 | Joselândia | Rio Flores | JOSELÂNDIA | 226 | 11 | Emergência seca |
| | | | 33281000 | Pedreiras | Rio Mearim | PEDREIRAS II | 160 | 3,8 | Emergência seca |
| | | | 33260000 | Santa Vitória | Rio Mearim | SANTA VITÓRIA | 39 | 17,4 | Alerta seca |
| | | | 33380000 | Aratoí Grande | Rio Grajaú | ARATOÍ GRANDE | 14 | 9 | Emergência seca |
| | | | 33321000 | Grajaú | Rio Grajaú | GRAJAU II | 0 | 0 | Manutenção |

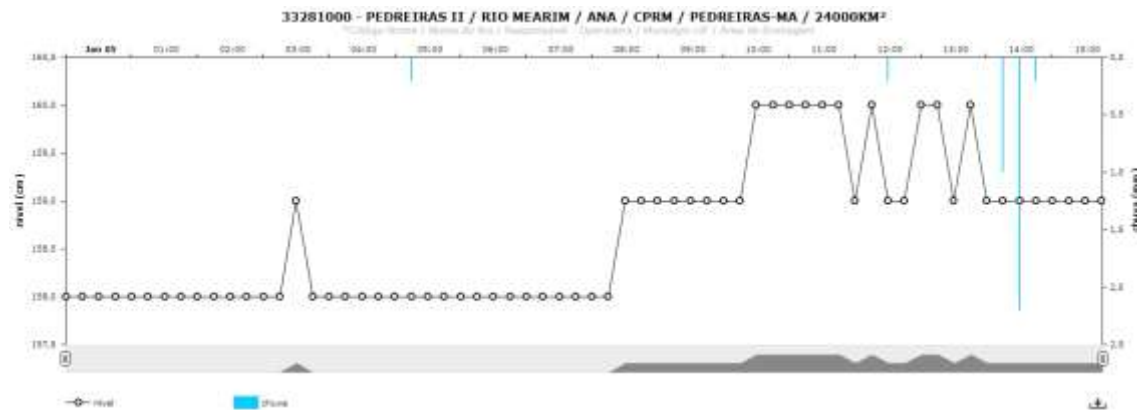

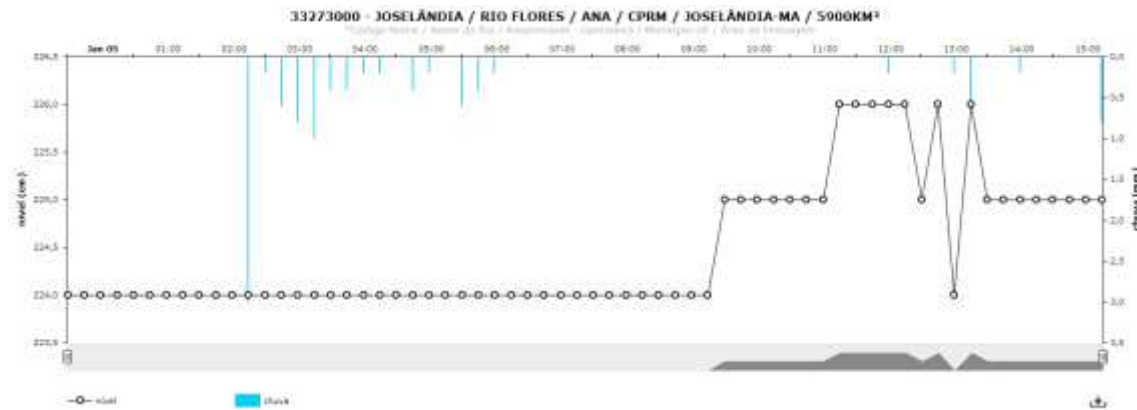
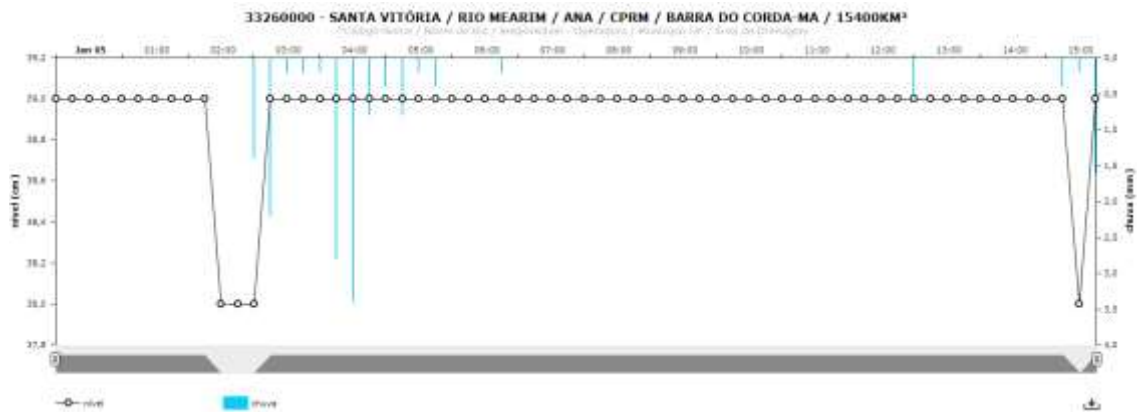
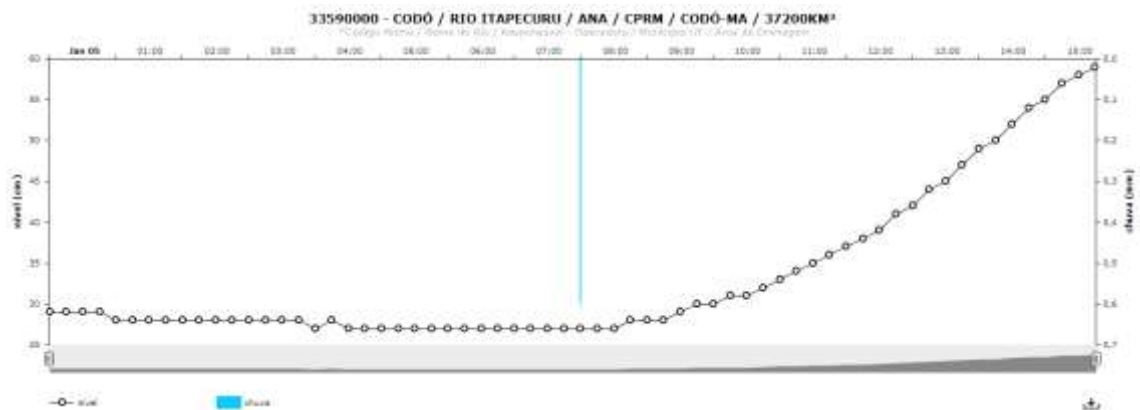
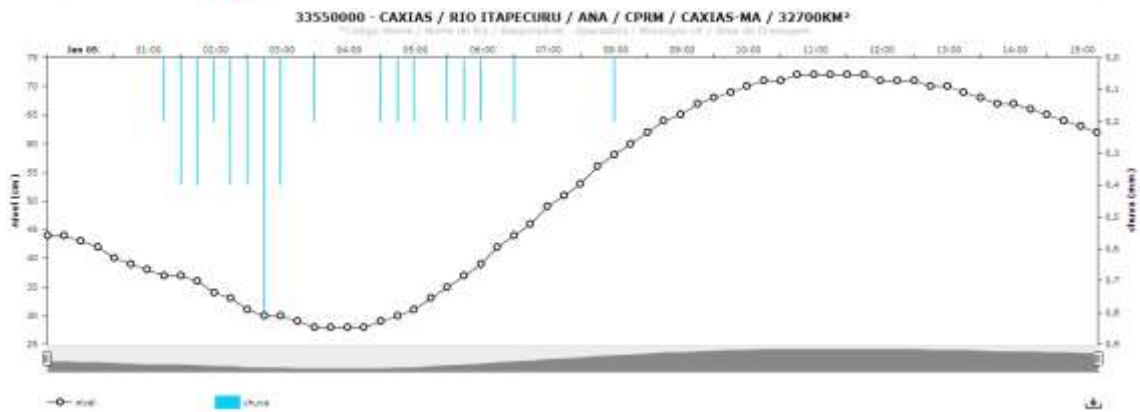
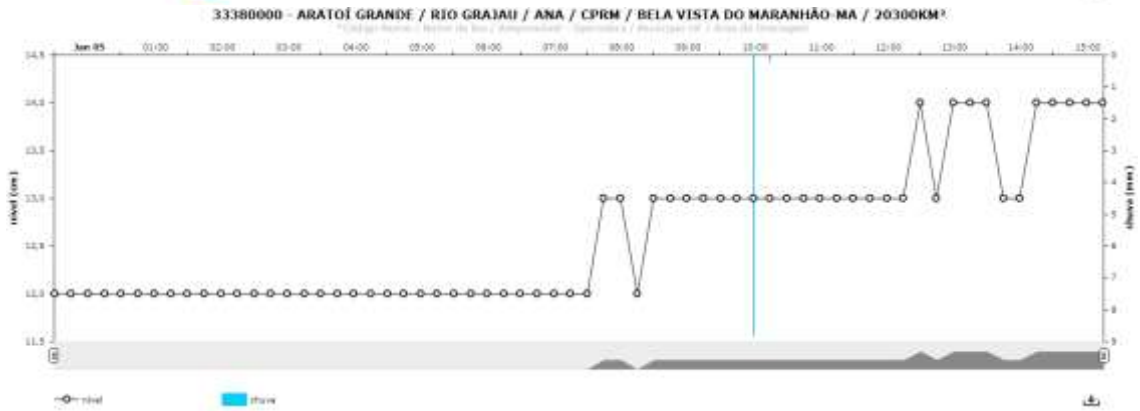
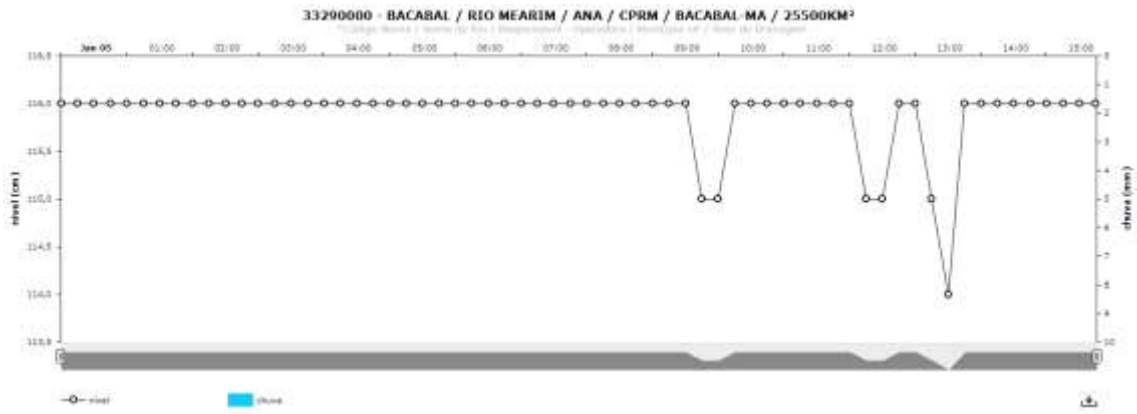

33661000 - PIRITORÓ II / RIO PIRITORÓ / ANA / CPRM / PIRAPEMAS-MA / 3060KM²

Código Água / Nome do Rio / Responsável / Operação / Município (UF) / Área de Drenagem

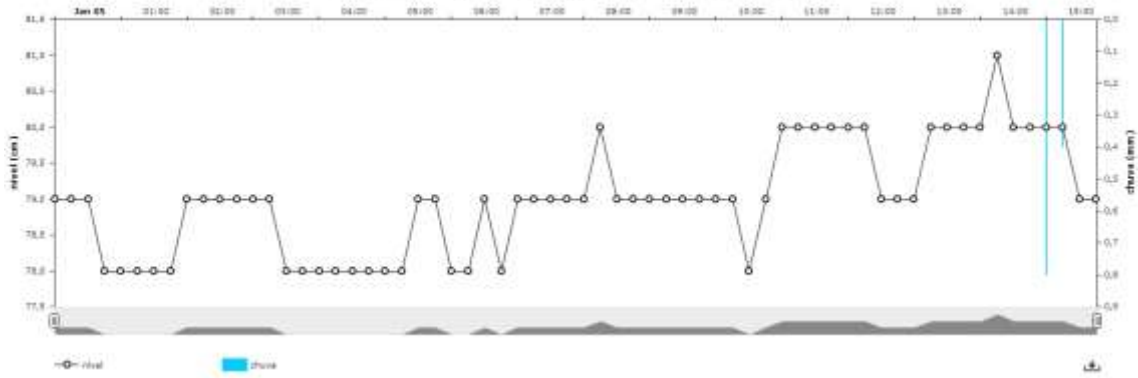

33730000 - MUNIM / RIO MUNIM / ANA / CPRM / VARGEM GRANDE-MA / 4210KM²

Código Água / Nome do Rio / Responsável / Operação / Município (UF) / Área de Drenagem

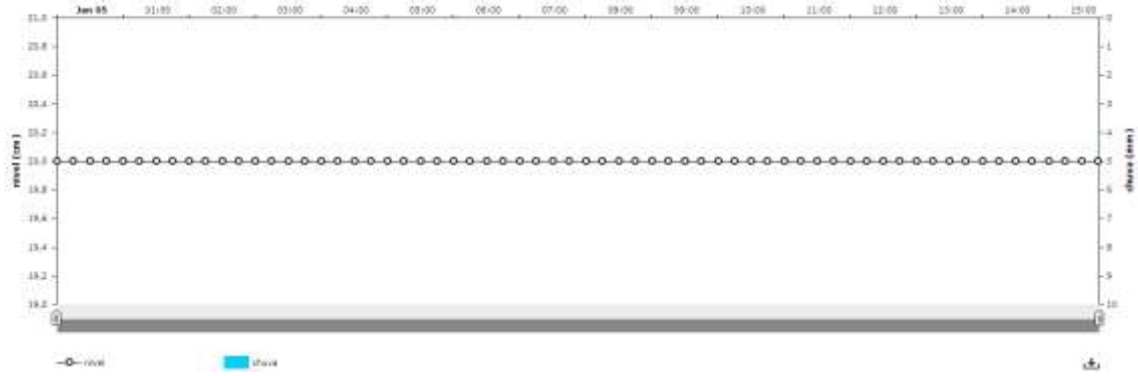

33760000 - SÃO BENEDITO / RIO PRETO / ANA / CPRM / SÃO BENEDITO DO RIO PRETO-MA / 3990KM²

Código Água / Nome do Rio / Responsável / Operação / Município (UF) / Área de Drenagem

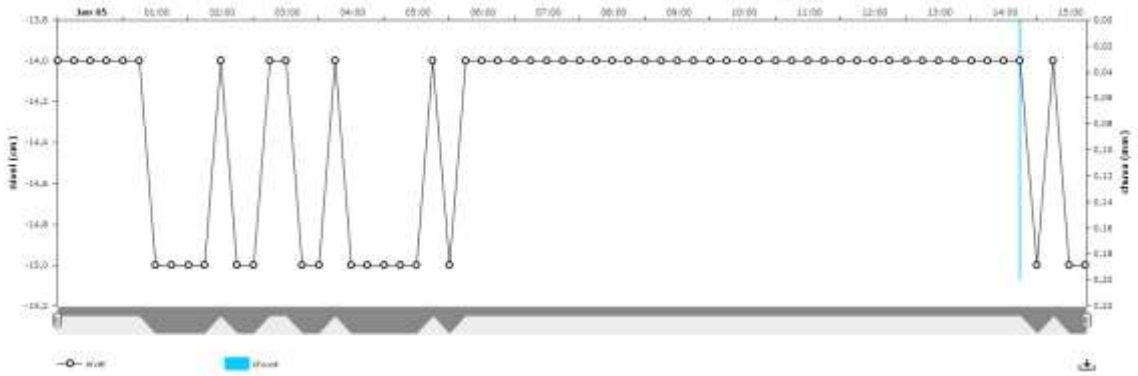

33770000 - IGUARÁ / RIO IGUARÁ / ANA / CPRM / VARGEM GRANDE-MA / 2630KM²

Código Água / Nome do Rio / Responsável / Operação / Município (UF) / Área de Drenagem

